III NIEDZIELA ADWENTU ROK C, TON DOMINIKAŃSKI

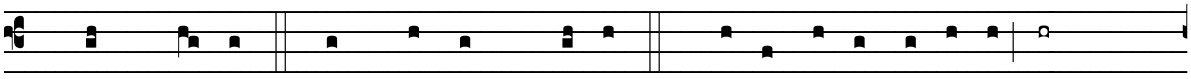

D. Pan z wami W. I z Duchem twoim D. Słowa Ewangelii według

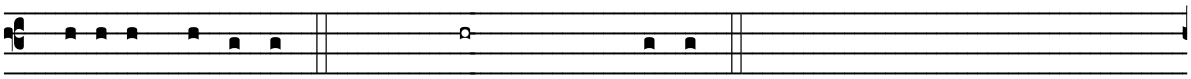

świętego Łukasza W. Chwała Tobie Panie

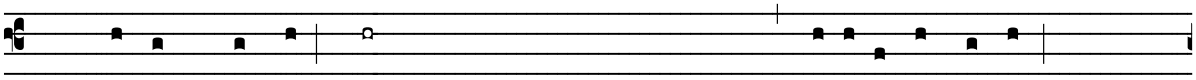

W owym czasie: gdy Jan nauczał nad Jordanem, pytały go tłumy:

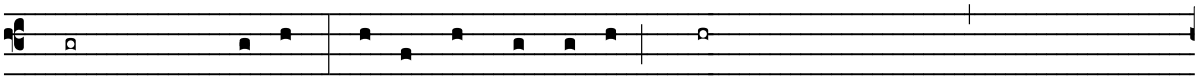

«Cóż mamy czynić?» On im odpowiadał: «Kto ma dwie suknie, niech się

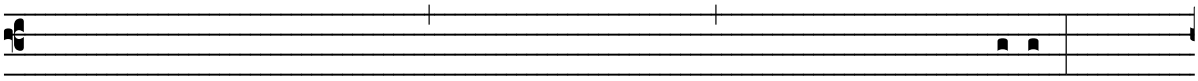

podzieli z tym, który nie ma; a kto ma żywność, niech tak samo czyni».

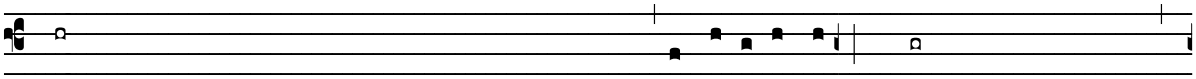

Przyszli także celnicy, żeby przyjąć chrzest, i pytali Go: «Nauczycielu,

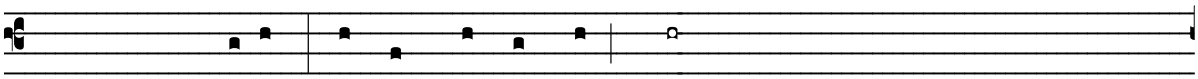

co mamy czynić?» On im powiedział: «Nie pobierajcie nic więcej ponad to,

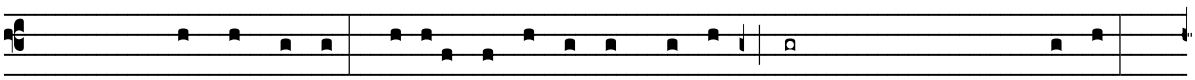

co wam wyznaczono». Pytali go też i żołnierze: «A my, co mamy czynić?»

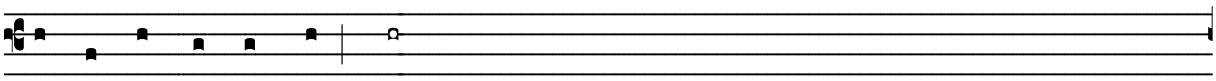

On im odpowiedział: «Na nikim pieniędzy nie wymuszajcie i nikogo nie ucis-

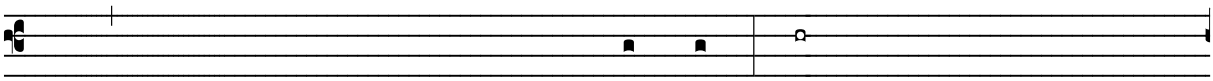

kajcie, lecz poprzestawajcie na waszym żołdzie». Gdy więc lud oczekiwał

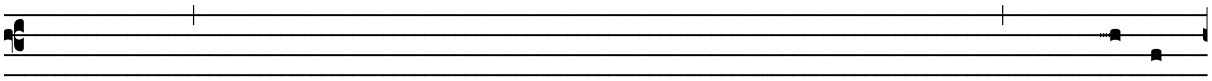

z napięciem i wszyscy snuli domysły w swych sercach co do Jana, czy nie jest

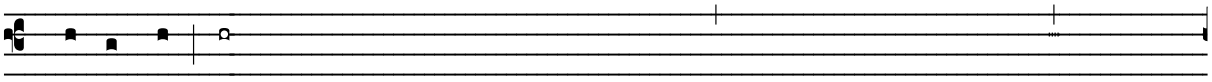

Mesjaszem, on tak przemówił do wszystkich: «Ja was chrzczę wodą; lecz idzie

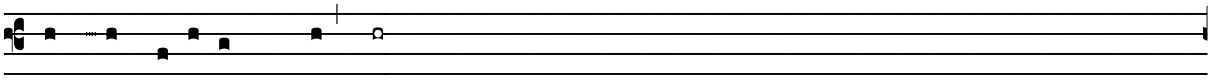

mocniejszy ode mnie, któremu nie jestem godzien rozwiązać rzemyka u

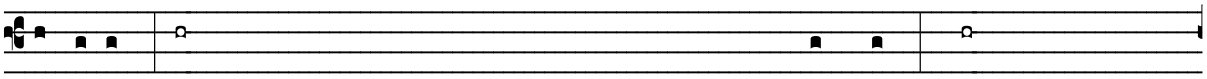

sandałów. On będzie was chrzcił Duchem Świętym i ogniem. Ma on

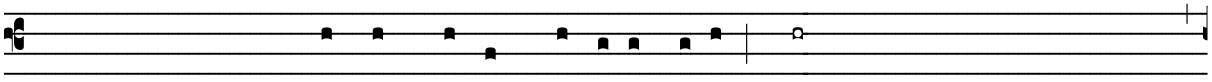

wiejadło w ręku dla oczyszczenia swego omłotu: pszenicę zbierze do spichlerza,

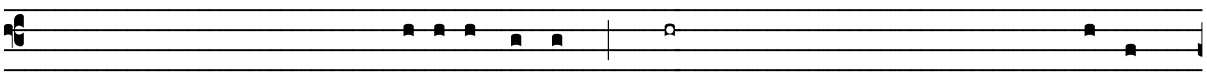

a plewy spali w ogniu nieugaszonym». Wiele też innych napomnień dawał

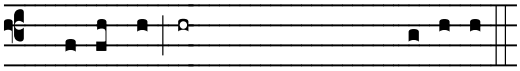

ludowi i głosił dobrą nowinę.

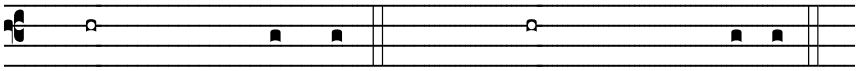

D. Oto słowo Pańskie. W. Chwała Tobie Chryste